Connecticut College
Digital Commons @ Connecticut College

Historic Sheet Music Collection | Greer Music Library

1810

Amour malheureux

F Mazas

Follow this and additional works at: http://digitalcommons.conncoll.edu/sheetmusic

Recommended Citation
Mazas, F, "Amour malheureux" (1810). *Historic Sheet Music Collection*. Paper 1007.
http://digitalcommons.conncoll.edu/sheetmusic/1007

This Score is brought to you for free and open access by the Greer Music Library at Digital Commons @ Connecticut College. It has been accepted for inclusion in Historic Sheet Music Collection by an authorized administrator of Digital Commons @ Connecticut College. For more information, please contact bpancier@conncoll.edu.
The views expressed in this paper are solely those of the author.

L'AMOUR MALHEUREUX,

Romance-

MISE EN MUSIQUE

Avec Accompag.nt de Forte Piano,

PAR

F. MAZAS.

Prix 1.# 10.s

A PARIS

Chez Pleyel, Auteur et Editeur de Musique Boulevard Bonne Nouvelle, N.° 8.

Et Rue Neuve des Petits-Champs, N.° 13.

810. (N.° 1.)

Enregistré à la Bibl.e Imp.le

Proprieté de l'Editeur.

Ignace Pleyel

ROMANCE

Andante

N°. I.

Heureux qui près de toi sou - pi - re et qui t'en fla-me de ses

PIANO

feux; heu-reux qui te voit lui sou - ri - - - re et qui lit son sort dans tes

yeux, ré-duit à bru - ler en si - len-ce je n'ai pas le mê - - - me bon-

-heur: on peut ai - mer sans es - pé - - ran - - ce, si j'en ju - - ge d'a - près mon

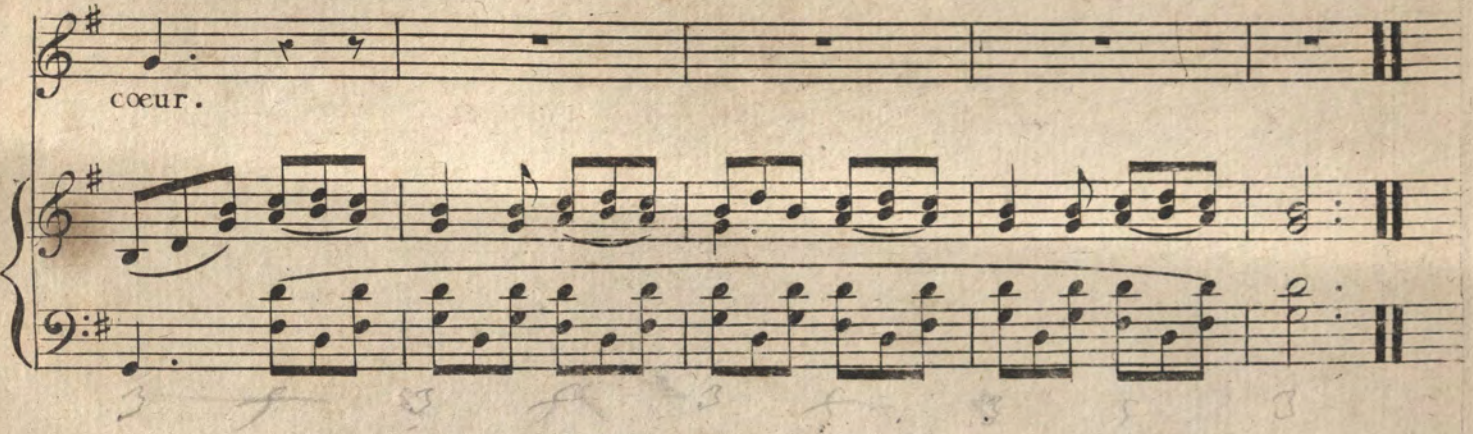

2e. C.

Ha! que n'es-tu simple bergère
Gardant comme nous des troupeaux;
Que n'es-tu dans une chaumière
Tournant de rustiques fuseaux,
J'oserois dire que je t'aime.
Mais pour moi seroit-ce un bonheur?
Tant d'autres le diroient de même,
Si j'en juge d'apres mon cœur.

3e. C.

J'irai dans un désert sauvage
M'occuper de ton souvenir;
J'y porterai ta douce image
Et rien ne pourra la bannir.
Je chanterai le tems paisible
Ou ta vüe a fait mon bonheur;
Ton nom rendra l'écho sensible,
Si j'en juge d'après mon cœur.